

# Amazonía

## Dinámica anual de la cobertura y uso del suelo (1985-2022)

Para más información acceder a: [colombia.mapbiomas.org](http://colombia.mapbiomas.org)

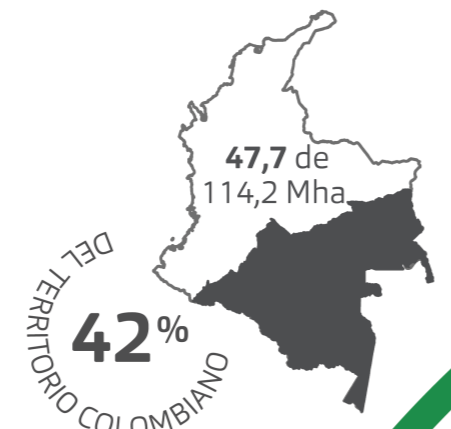

88,8% BOSQUE



1985 2022 Unidades en Mha

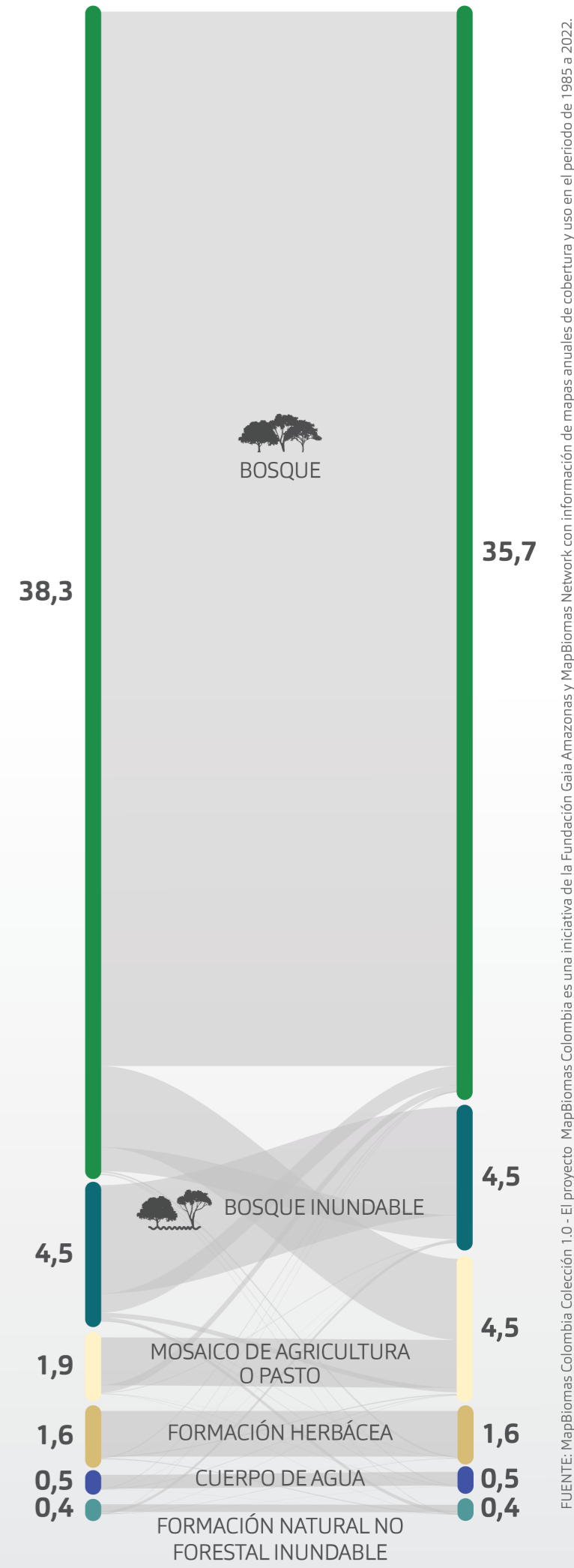
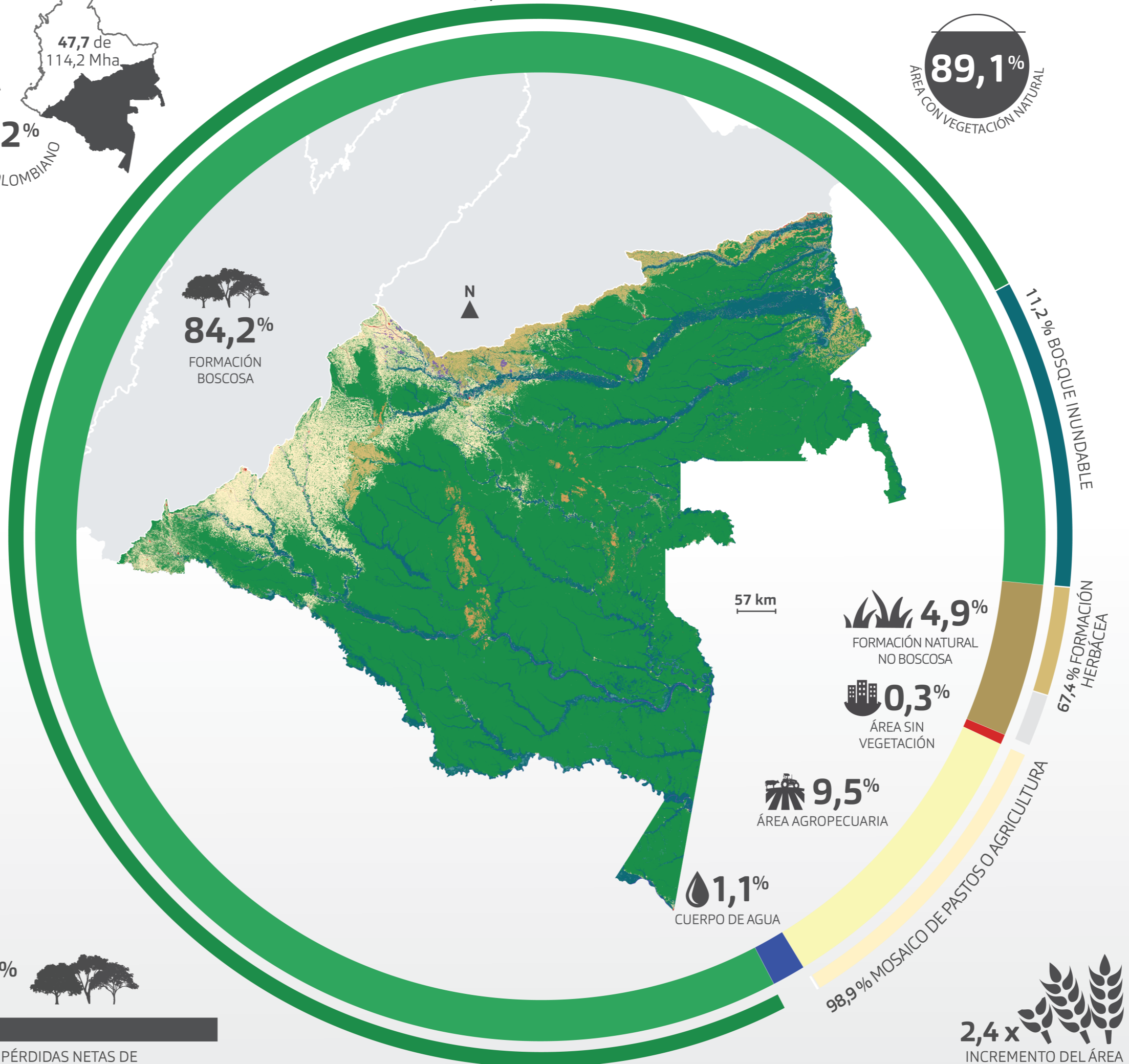
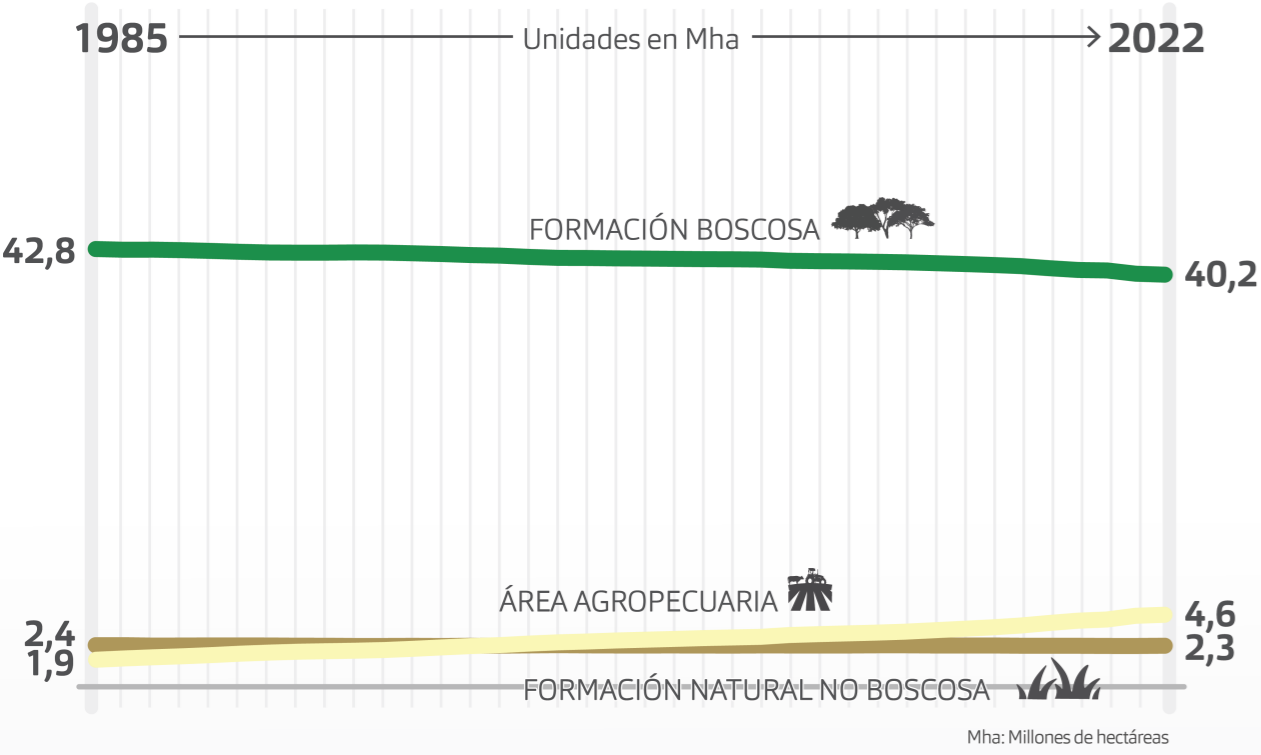

### COLOMBIA Mha

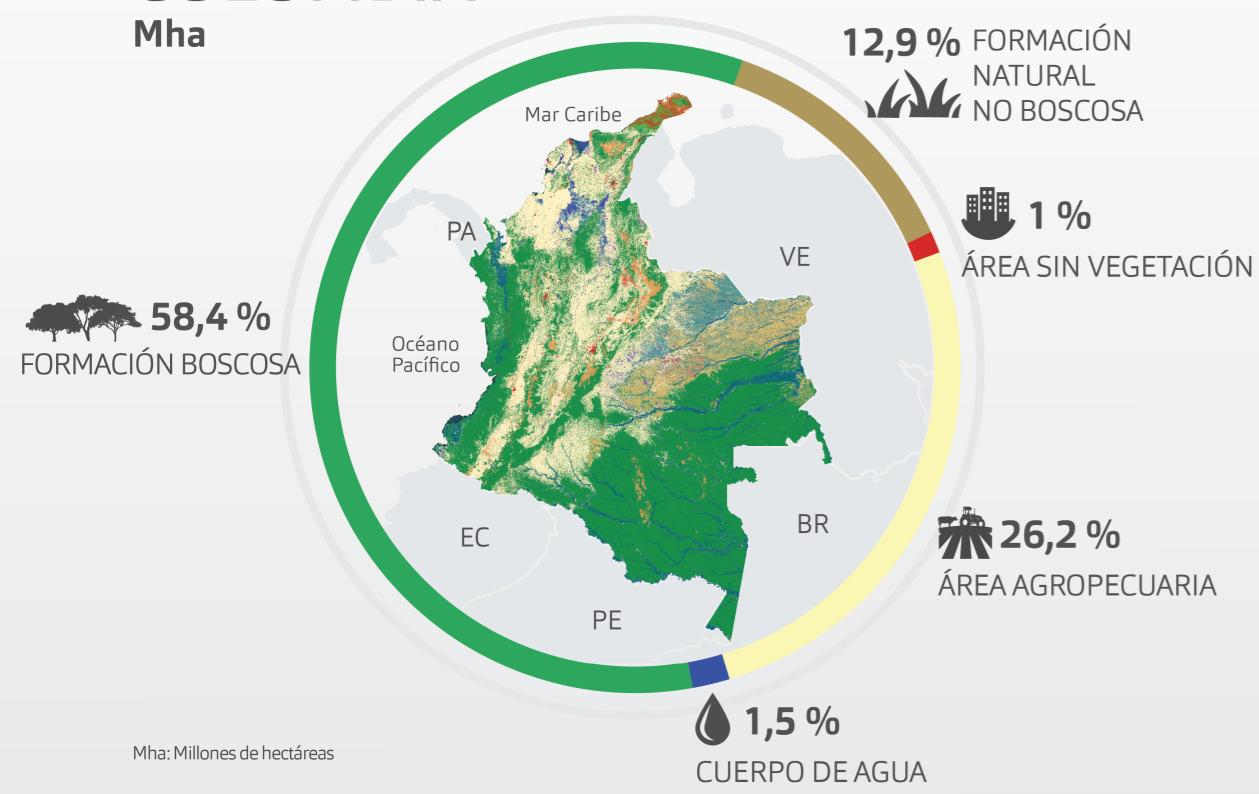

5,9% 2,7 MHA EN PÉRDIDAS NETAS DE VEGETACIÓN NATURAL ENTRE 1985 Y 2022

Pérdida Neta: Indica el balance entre pérdida/deforestación y ganancia/regeneración en el periodo

- FORMACIÓN BOSCOSA
- BOSQUE
- BOSQUE INUNDABLE
- FORMACIÓN NATURAL NO BOSCOSA
- FORMACIÓN NATURAL NO FORESTAL INUNDABLE
- AFLORAMIENTO ROCOSO
- FORMACIÓN HERBÁCEA
- OTRA FORMACIÓN NATURAL NO FORESTAL
- ÁREA AGROPECUARIA
- PALMA ACEITERA
- SILVICULTURA
- MOSAICO DE AGRICULTURA O PASTO
- ÁREA SIN VEGETACIÓN
- PLAYAS, DUNAS Y BANCOS DE ARENA
- INFRAESTRUCTURA URBANA
- MINERÍA
- OTRA ÁREA SIN VEGETACIÓN
- CUERPO DE AGUA
- RÍO, LAGO U OCEANO

FUENTE: MapBiomas Colombia Colección 1.0 - El proyecto MapBiomas Colombia es una iniciativa de la Fundación Gaia Amazonas y MapBiomas Network con información de mapas anuales de cobertura y uso en el periodo de 1985 a 2022.