

Orinoquia

Dinámica anual de la cobertura y uso del suelo (1985-2022)

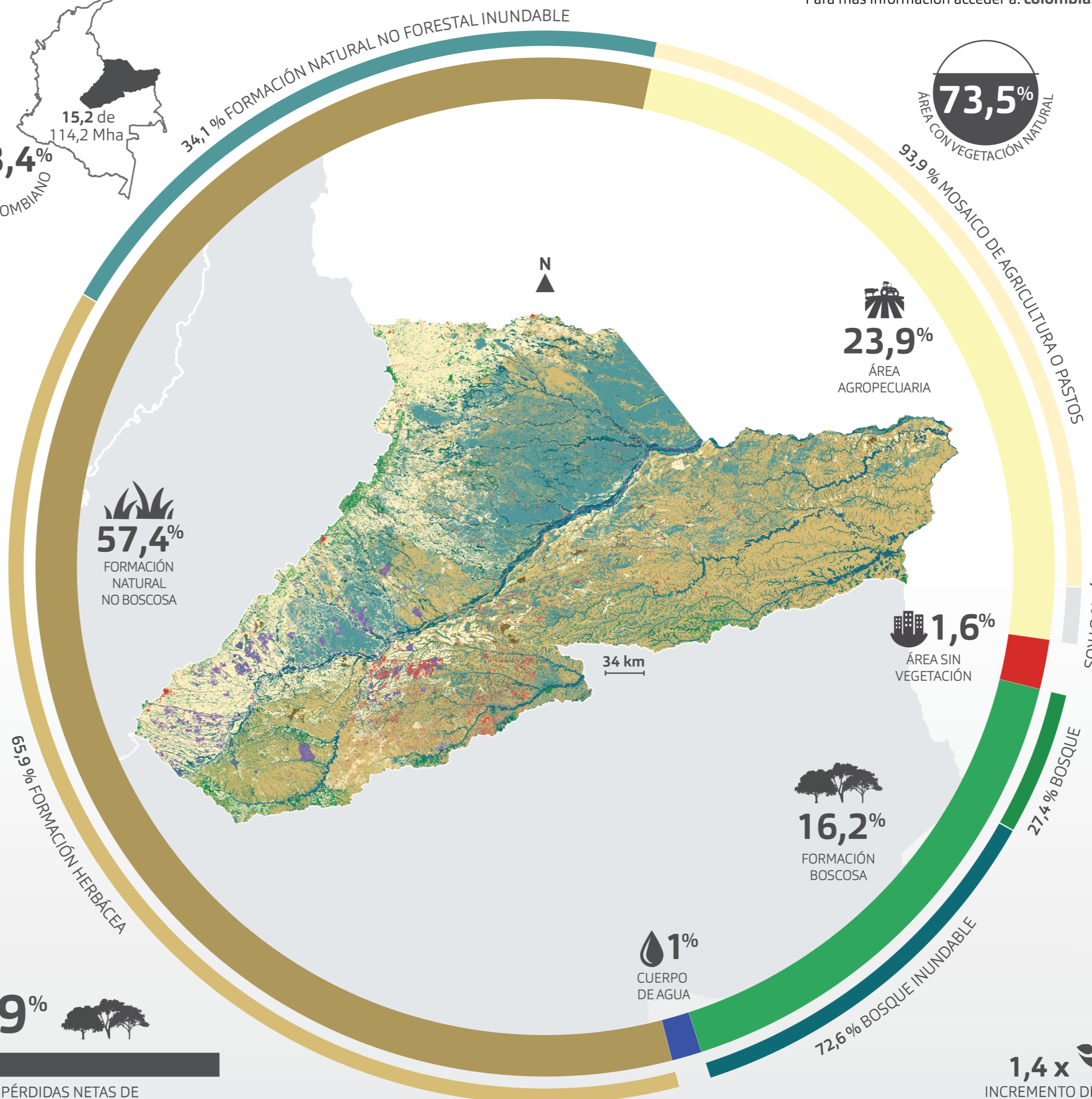

1985 Unidades en Mha 2022

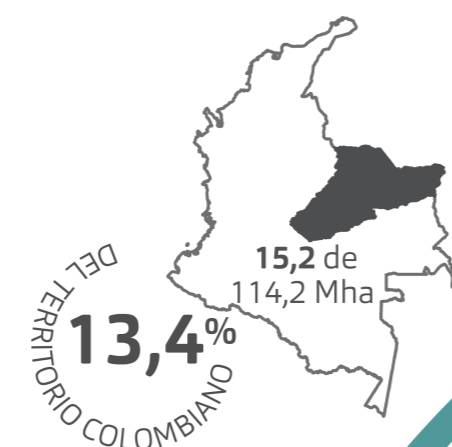
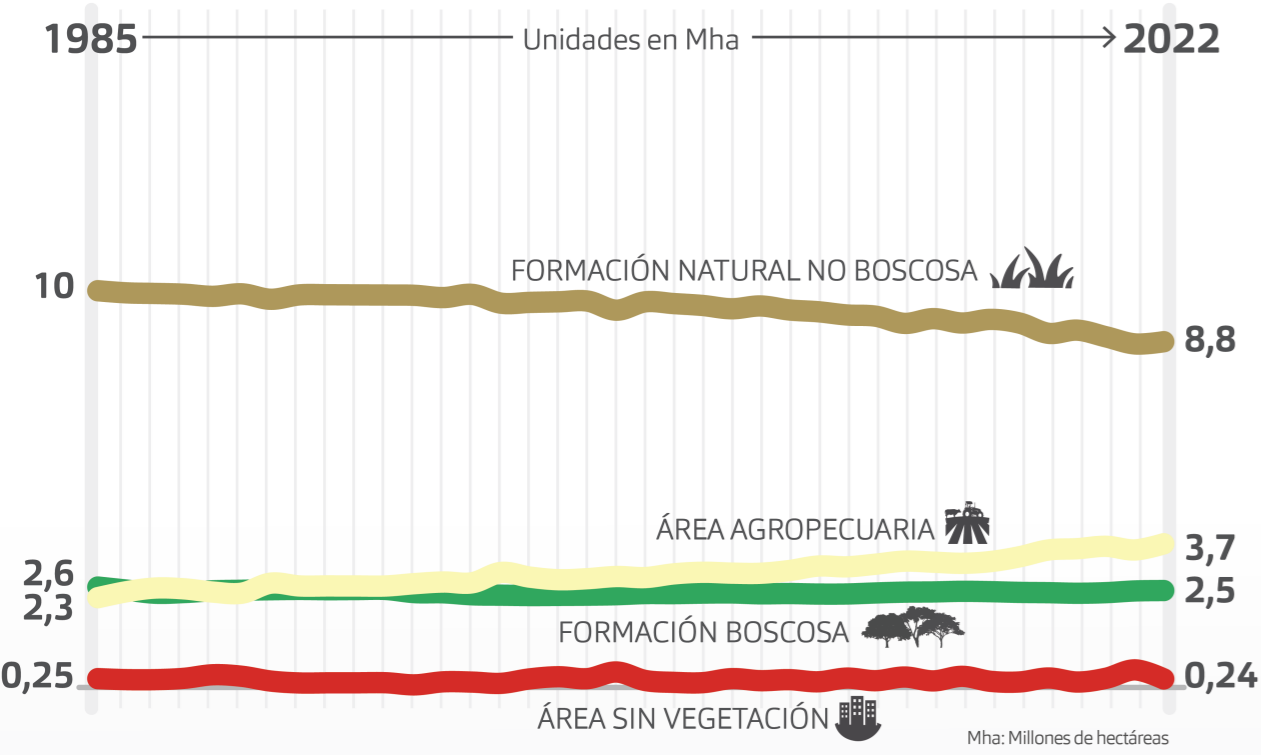
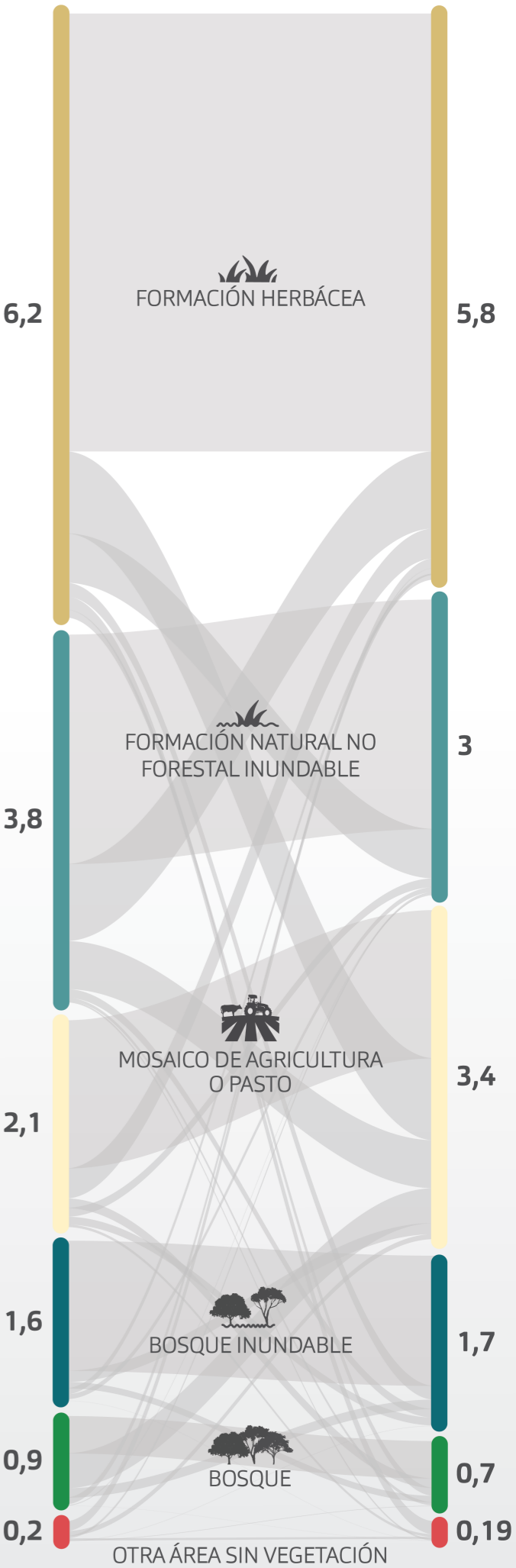

COLOMBIA Mha

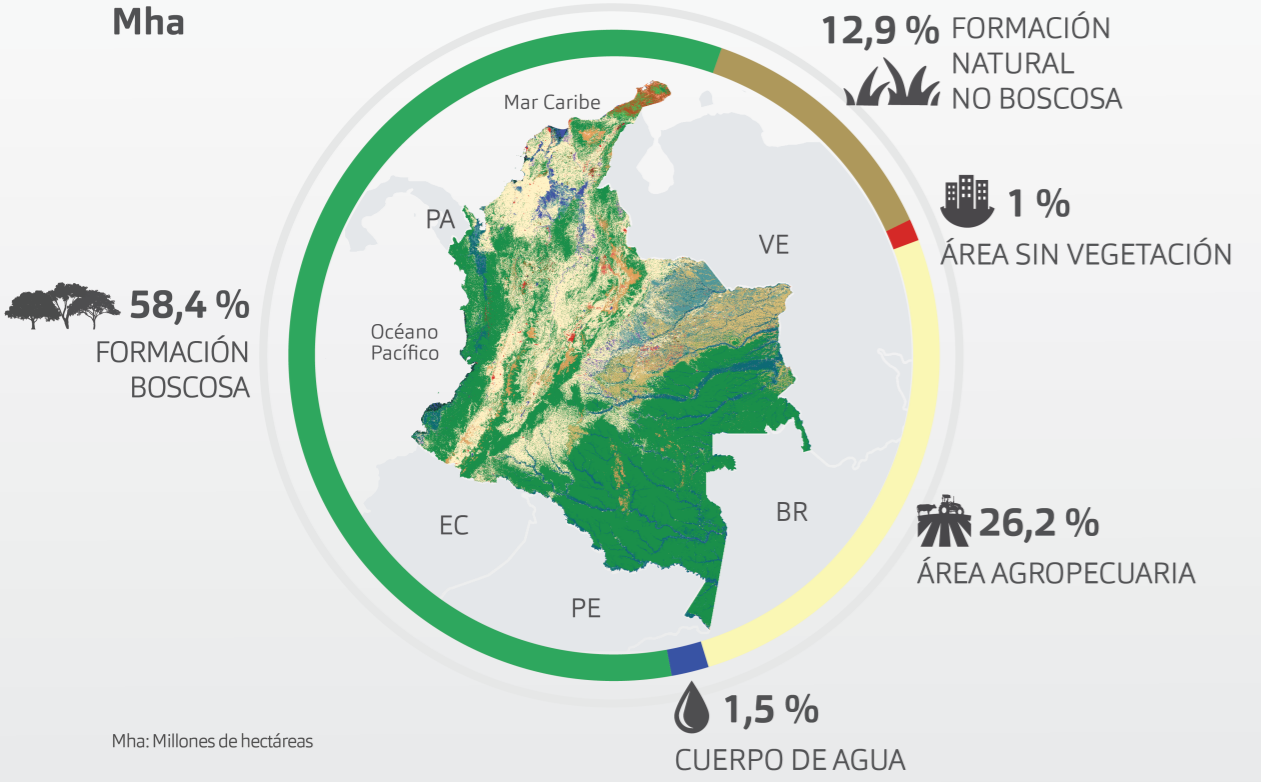

- FORMACIÓN BOSCOSA
- BOSQUE
- BOSQUE INUNDABLE
- FORMACIÓN NATURAL NO BOSCOSA
- FORMACIÓN NATURAL NO FORESTAL INUNDABLE
- AFLORAMIENTO ROCOSO
- FORMACIÓN HERBÁCEA
- ÁREA AGROPECUARIA
- PALMA ACEITERA
- SILVICULTURA
- MOSAICO DE AGRICULTURA O PASTO
- ÁREA SIN VEGETACIÓN
- PLAYAS, DUNAS Y BANCOS DE ARENA
- INFRAESTRUCTURA URBANA
- MINERÍA
- OTRA ÁREA SIN VEGETACIÓN
- CUERPO DE AGUA
- RÍO, LAGO U OCEANO
- ACUICULTURA

FUENTE: MapBiomas Colombia Colección 1.0 - El proyecto MapBiomas Colombia es una iniciativa de la Fundación Gaia Amazonas y MapBiomas Network con información de mapas anuales de cobertura y uso en el periodo de 1985 a 2022.