

Andes

Dinámica anual de la cobertura y uso del suelo (1985-2022)

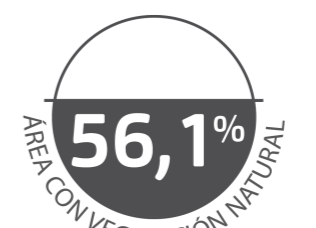

1985 Unidades en Mha 2022

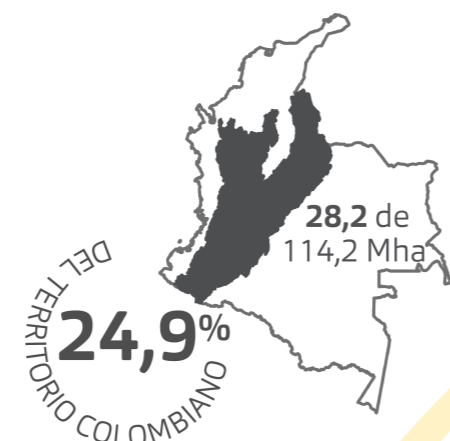
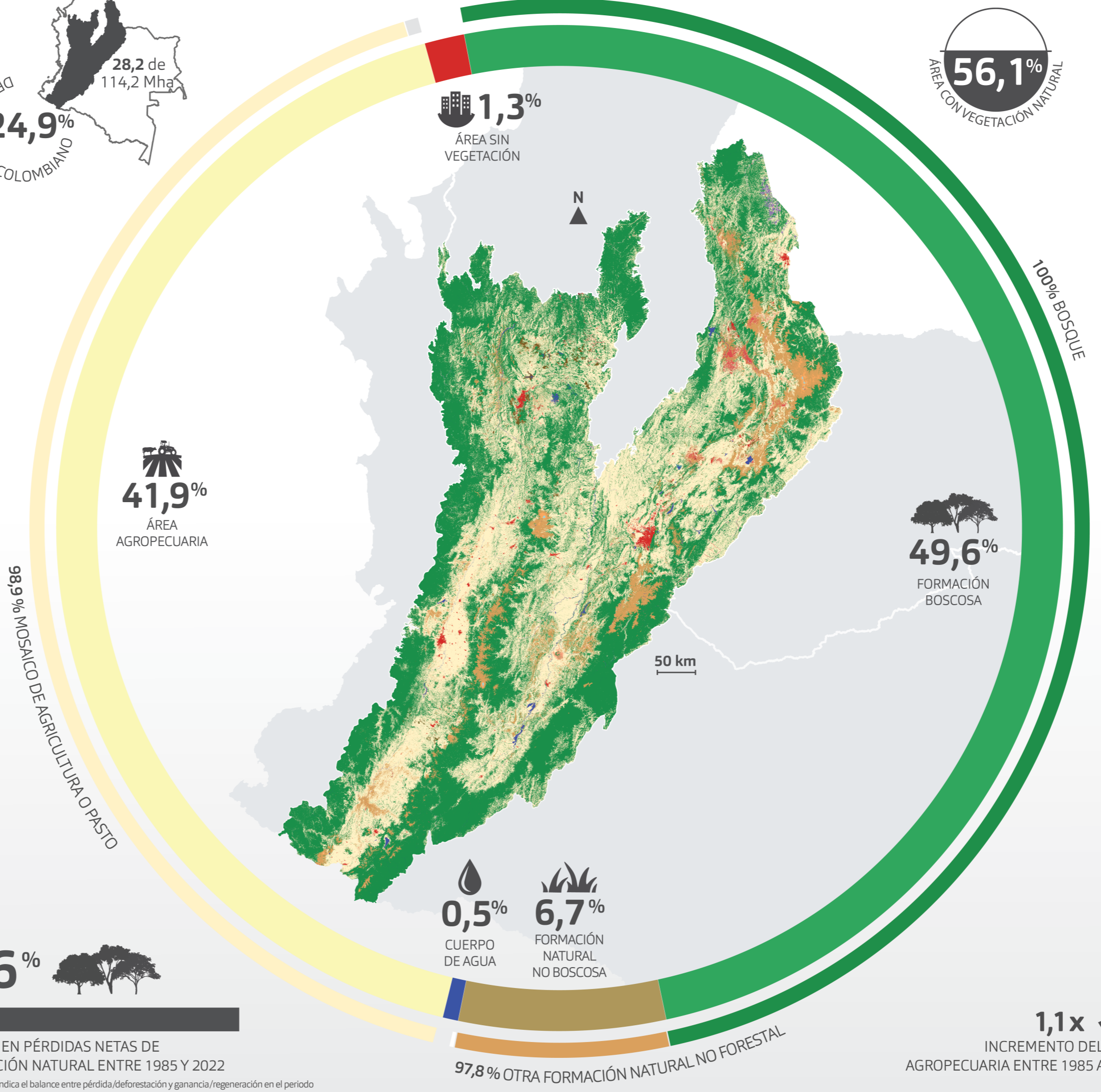
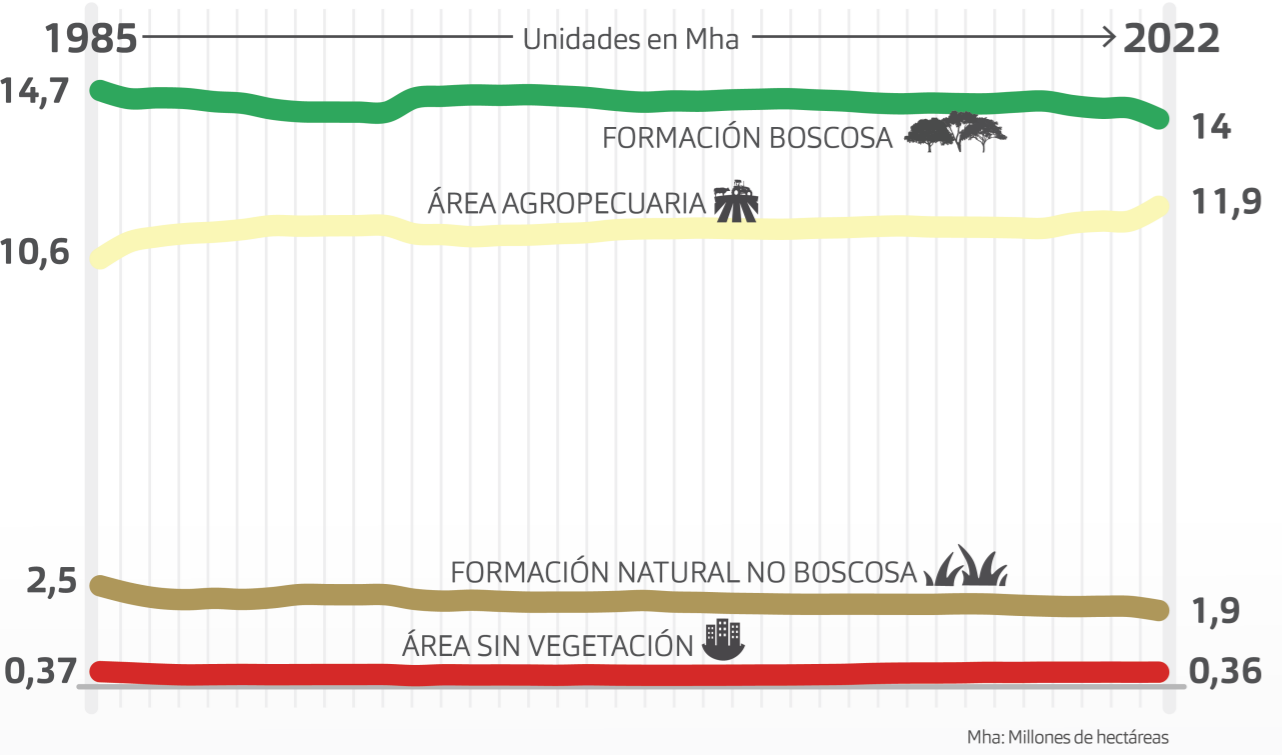

COLOMBIA Mha

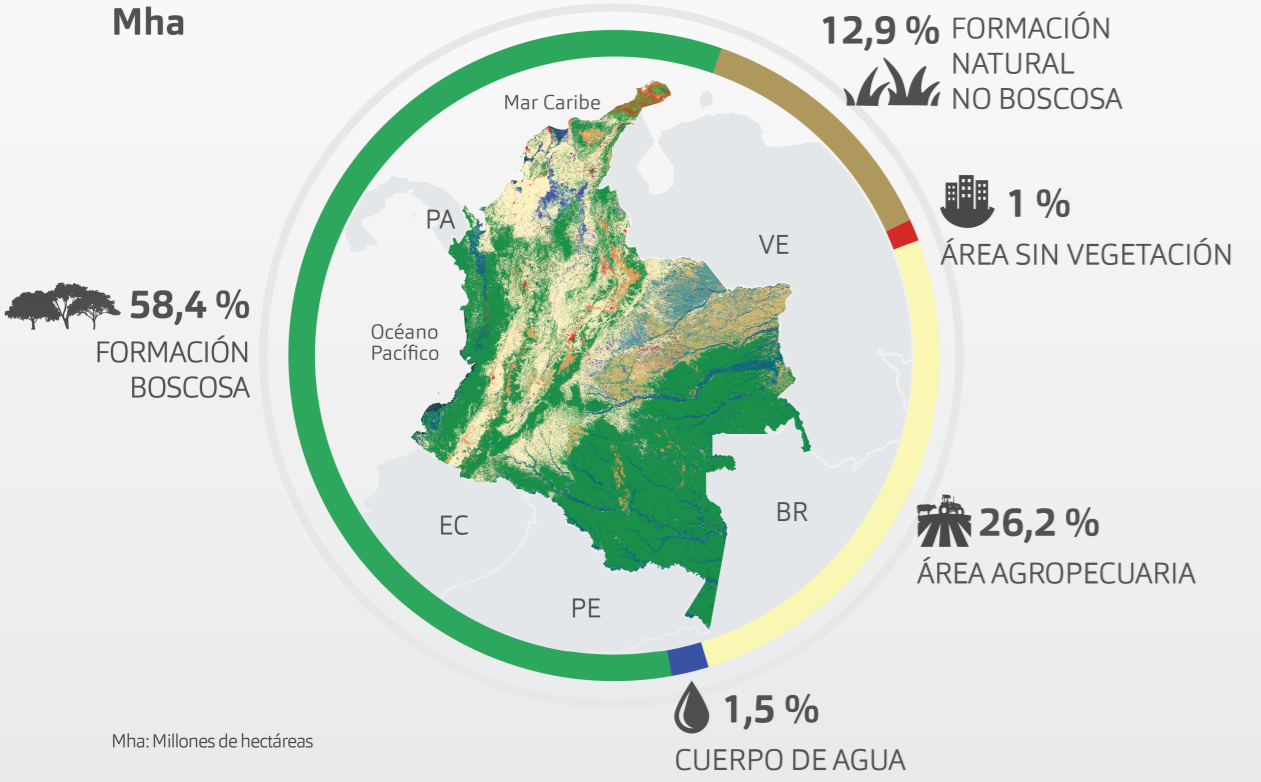

7,6%
1,3 MHA EN PÉRDIDAS NETAS DE VEGETACIÓN NATURAL ENTRE 1985 Y 2022
Pérdida Neta: Indica el balance entre pérdida/deforestación y ganancia/regeneración en el periodo

1,1x
INCREMENTO DEL ÁREA AGROPECUARIA ENTRE 1985 A 2022

- FORMACIÓN BOSCOSA
- BOSQUE
- FORMACIÓN NATURAL NO BOSCOSA
- FORMACIÓN NATURAL NO FORESTAL INUNDABLE
- AFLORAMIENTO ROCOSO
- OTRA FORMACIÓN NATURAL NO FORESTAL
- ÁREA AGROPECUARIA
- PALMA ACEITERA
- SILVICULTURA
- MOSAICO DE AGRICULTURA O PASTO
- ÁREA SIN VEGETACIÓN
- PLAYAS, DUNAS Y BANCOS DE ARENA
- INFRAESTRUCTURA URBANA
- MINERÍA
- OTRA ÁREA SIN VEGETACIÓN
- CUERPO DE AGUA
- RÍO, LAGO U OCEANO
- ACUICULTURA
- GLACIAR

FUENTE: MapBiomas Colombia Colección 1.0 - El proyecto MapBiomas Colombia es una iniciativa de la Fundación Gaia Amazonas y MapBiomas Network con información de mapas anuales de cobertura y uso en el periodo de 1985 a 2022.